

Top Image Systems – eFLOW Ability

Schlüsselfaktoren eines Rechnungseingangsprojektes

Michael Schrader

27.02.2007

Top Image Systems

- Gegründet 1991, heute 150 Mitarbeiter
- Fokus auf – “Datenextraktions- und Workflow-” Lösungen
- Seit 1996 börsennotiert an der NASDAQ (TISA)
- Niederlassungen / Präsenz in
 - Deutschland (Österreich/Schweiz)
 - Großbritannien
 - Spanien, Portugal, Italien, Frankreich, Niederlande
 - USA, Kanada, Südamerika
 - Japan, Australien, Singapur, Israel
- Vertreten in ca. 30 Ländern
- Starkes Partnernetzwerk weltweit
- zahlreiche produktive Lösungen weltweit in verschiedenen Branchen und Märkten

Top Image Systems

Aufgaben, die wir lösen ...

Incoming Info

Classify

Recognize

Export

- ▶ Rechnungseingangslösungen / Rechnungseingangsautomatisierung
- ▶ Bestelleingangslösungen / Bestelleingangsautomatisierung
- ▶ Automatisierte Formularverarbeitung
- ▶ Posteingangslösungen / Posteingangsautomatisierung

TIS

Top Image Systems

Schlüsselfaktoren Rechnungseingangsverarbeitung

Ziele...

- Erhöhung der Transparenz
- Steigerung der Durchlaufzeiten
- Eliminierung von Transport- und Liegezeiten
- Reduktion der Prozesskosten
- Sicherung/ Steigerung der Skontoerträge
- Optimale Unterstützung der Liquiditätsplanung
- Zeitnaher Monatsabschluss
- Automatisierte „Dunkelbuchung“

Schlüsselfaktoren...

Vollständige / Ganzheitliche Lösung

Richtiges Projektvorgehen

Erkennungsraten / Automatisierung

Ergonomie / Flexibilität / Skalierbarkeit

Investitionssicherheit für die Zukunft

eFLOW Ability

Schlüsselfaktoren...

Vollständige / Ganzheitliche Lösung

Richtiges Projektvorgehen

Erkennungsraten / Automatisierung

Ergonomie / Flexibilität / Skalierbarkeit

Investitionssicherheit für die Zukunft

eFLOW Ability

Vollständige / Ganzheitliche Lösung

Gesamtprozess am Beispiel SAP

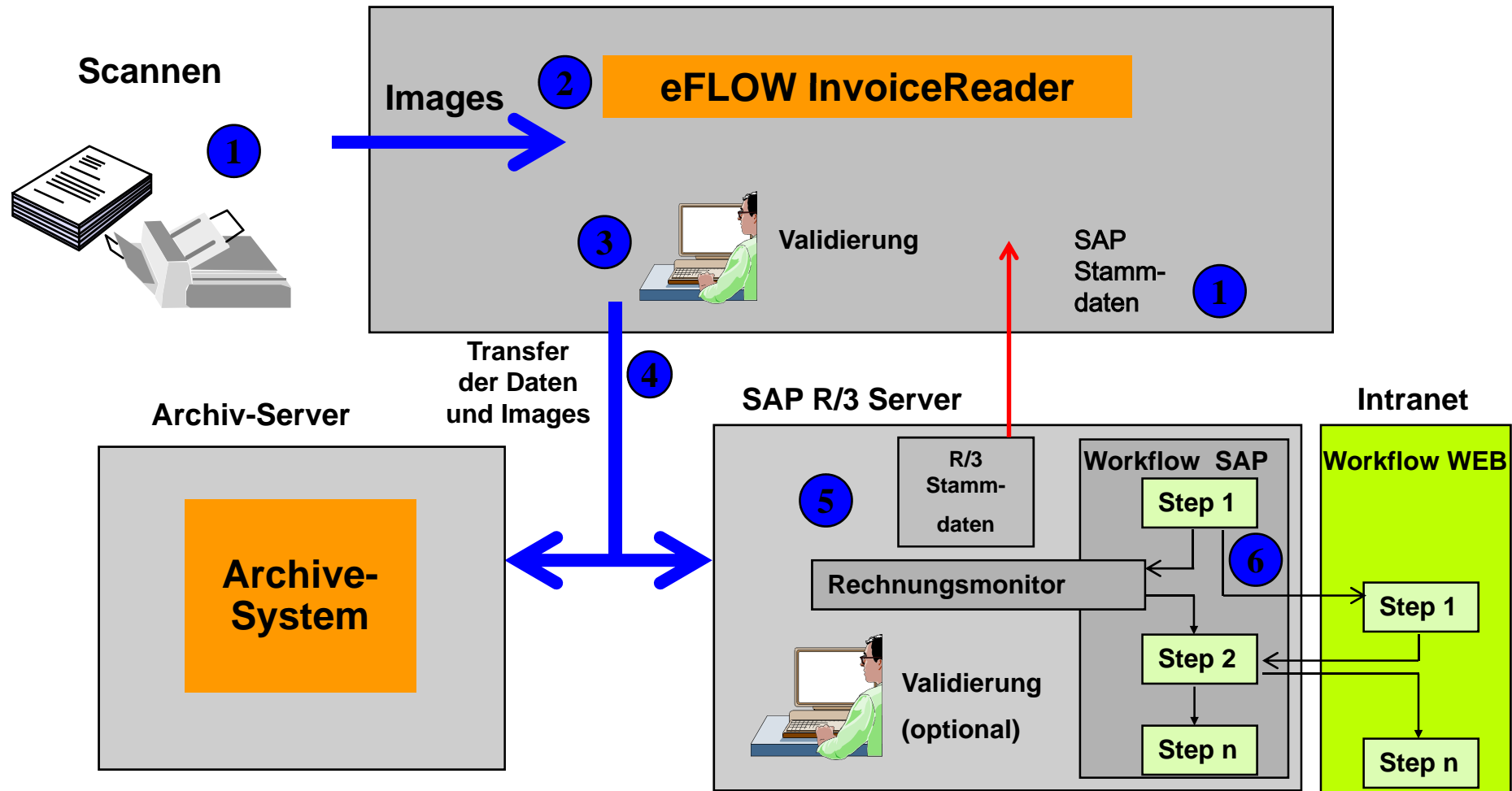

Vollständige / Ganzheitliche Lösung

Gesamtprozess am Beispiel SAP

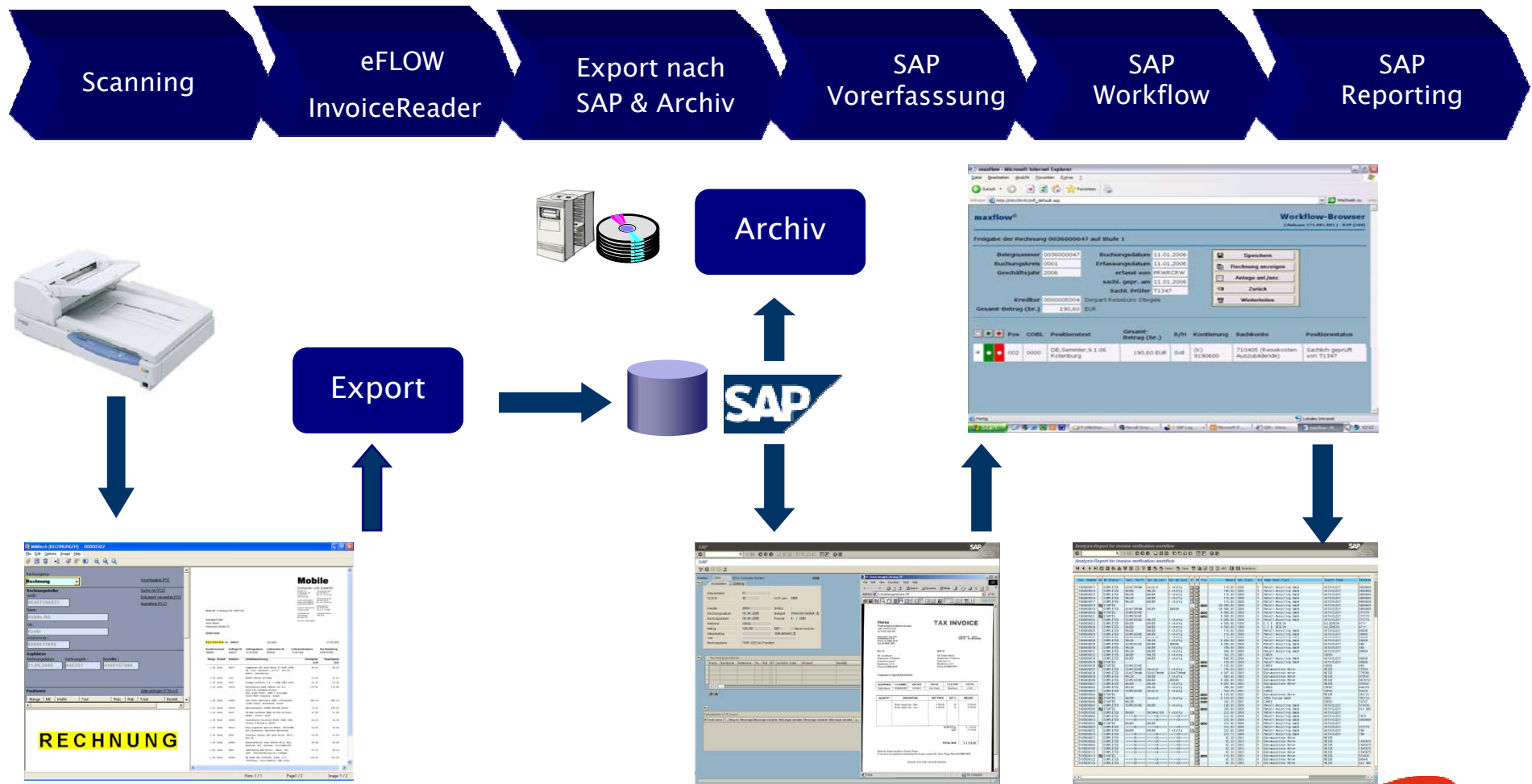

Vollständige / Ganzheitliche Lösung

TIS

Top Image Systems

Erkennung / Nachbearbeitung

Integra - FreeProcess (InvoiceReader) - 3

File Edit Search View Zoom Options Help

Run Pause Abort 2% 500% Cur% Zoom in Zoom out

HDM_MP_Num_AEG	1696 (4)
HDM_MP_Num_Kad	16* (3)
<LineTotal.1>	180,00 (6)
HDM_MPNUM_Pos (Order)	180,00 (6)
HDM_MP_Num_Reco	180,00 (6)
HDM_MP_Num_EPV	180,00 (6)
HDM_MP_Num_AEG	180,00 (6)
<Description.1>	Büroreinigung für den (21)
(none)	Büroreinigung für den (21)
<QTY.1>	1 (1)
HDM_MPNUM_Pos (Order)	1 (1)
HDM_MP_Num_Reco	1 (1)
HDM_MP_Num_EPV	(none) (0)
HDM_MP_Num_AEG	1 (1)
<UstBetrag>	29,08 (5)
HDM_MPNUM_Pos (Order)	29,08 (5)
HDM_MP_Num_Reco	*9,08 (5)
HDM_MP_Num_EPV	29,08 (5)
HDM_MP_Num_AEG	*908 (4)
<GesSumNetto>	31,05 (5)
HDM_MPNUM_Pos (Order)	31,05 (5)
HDM_MP_Num_Reco	(none) (0)
HDM_MP_Num_EPV	(none) (0)
HDM_MP_Num_AEG	(none) (0)
<BruttoBetrag>	103,13 (6)
HDM_MPNUM_Pos (Order)	103,13 (6)

Rechnungs - Nr. 2003/06 Datum 30.06.03

Anzahl	Betrag
1	180,00 €
1 Fl.	1,75 €
+ 16% MwSt	29,08 €
Rechnungsbetrag	210,83 €

den fälligen Rechnungsbetrag innerhalb 8 Tagen auf das

Ready Selected page 1 / 1 35 PPM Page recog 100,0% 14:11:32

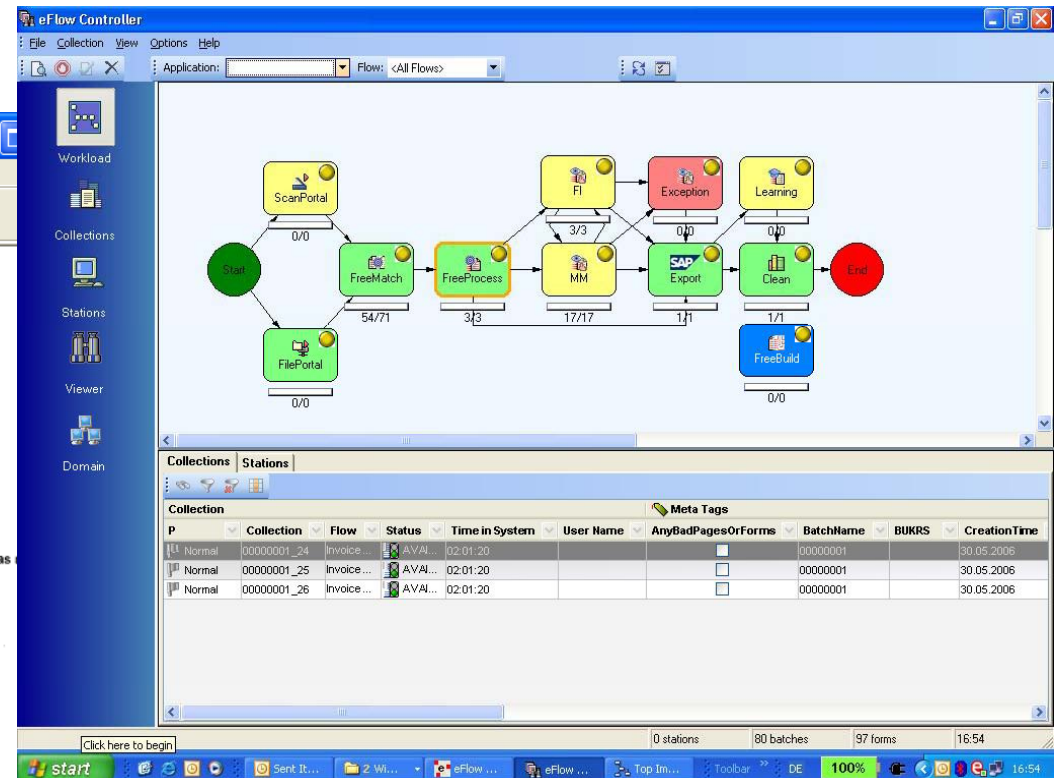

eFlow Invoice
Reader

eFLOW
Ability
Post

eFLOW
Ability
Workflow

eFLOW Ability

TIS

Top image Systems

Vollständige / Ganzheitliche Lösung

Erkennung / Nachbearbeitung

Vorkonfigurierte Lösung

- Kopfdaten
- Fußdaten
- Positionsdaten
- Auto. Klassifizierung
- Auto. Validierung
- Auto. Suche
- Learning
- OCR „on the fly“

eFLOW Ability

eFlow Invoice
Reader

eFLOW
Ability
Post

eFLOW
Ability
Workflow

TIS

Top image Systems

Vollständige / Ganzheitliche Lösung

Eingangskorb

maxpost Eingangskorb

Aktualisieren Archiv-Anzeige aktivieren

Status	Kreditor	Kred.Nr.	Br.Betrag	Währng	FI/MM	Rechn.dat.	Referenz	EinkBeleg	Bukr.	Buch.dat.	Änd.Datum	Änderung	Belegnr	OCR-Blatt	Konfig.-ID
	Derpart Reisebüro Stiegele	5004	6.00	EUR	FI	27.12.2005	00168212		0001	11.01.2006	11.01.2006	10:47:07		INVOICE	GEK
	Derpart Reisebüro Stiegele	5004	6.00	EUR	FI	22.07.2005	00168162		0001	11.01.2006	11.01.2006	11:02:05		INVOICE	GEK

- ☒ Auflistung der Rechnungen im Eingangskorb
- ☒ Von hier aus besteht die Möglichkeit über Doppelklick in die Vorerfassung zu wechseln

wenn nötig , manuelle Vorerfassung

Buchungsbogen

Überprüfung der Eingangsrechnung

Kreditorenbeleg	Bearbeiten	System	Hilfe
-----------------	------------	--------	-------

Bestellpositionen aktualisieren	Beleg erneut prüfen	Buchungskreis	Beleg voreinfassen	Beleg vollst. voreinfassen	Status	Image ausblenden
---------------------------------	---------------------	---------------	--------------------	----------------------------	--------	------------------

Kreditor **2003** Büromaschinen Meier
Grunddaten Zahlung

Dokumentart	F1	OCR ID	82	OCR Jahr	2005
Kreditor	2003	SHBKz			
Rechnungsdatum	17.05.2005	Belegart	RE Brutto-Rechn.		
Buchungsdatum	01.07.2005	Periode	7 / 2005		
Referenz	15458751				
Betrag	1.023,44	EUR	<input checked="" type="checkbox"/> Steuer rechnen		
Steuerbetrag		VN Vorsteuer	<input type="checkbox"/>		
Text	Offic supplies				
Buchungskreis	1000 IDES AG Frankfurt				

Posit..	Sachkonto	Steu.	Betrag	Menge	B... Text
1	45600	VN	100,00	10	ST Büroaterial
2		VN			
3		VN			

OCR-Blatt	#	Feld	T...	Msg-Nr.	Meldungstext	Msg-variab	Msg-variab	Msg-variab	Msg-variab
RE01	1	E		298	Formatfehler bei Feld BKPF-BUKRS. Siehe nächste Meldung.	BKPF-BUKRS			
RE01	2	E		55	Bitte alle Mußfelder ausfüllen				

Pro Nr.		Artikel-Nummer - Bezeichnung	ME	Berech-Menge	Netto Preis/KGR	Gesamt Preis/Stk
		1,00 ANT 446(3)	VE	3,00	17,95	53,85
		2,00 Buchhaltung Stempel	St	1,00	14,00	14,00
		3,00 Kopierpapier	St	1,00	5,70	5,70
		3,00 Versandkosten	St			
		Gesamtbetrag				62,30

Lieferant: per DDD
Zahlung sofort ohne Abzug, Skontozahlung müssen wir leider nachbelasten!

Sachverordnungen: Sperrkreis-Ausweis BLZ 3900000 für SAKID Zahlweise Ausweisung BLZ 3900000 für TSP Adresse Bank 440 3900000 für VSB	Rechnungsart: A 1. Kofur-FEB 45321 B-KOF 00000000 MFE 00000000	Geschäftsführer: Peter Meier
---	---	---------------------------------

- ☑ Automatische Hintergrundvalidierung auf Feldebene
- ☑ Detaillierter Fehlerreport auf Feldebene
- ☑ Manuelle Korrektur mit direktem Zugriff SAP Daten
- ☑ Automatische/Manuelle Vorerfassung nach Korrekturabschluss

Sachliche Prüfung

Left Window: Sachliche Prüfung der Rechnung 1900000133

Belegnummer	Buchungsdatum
1900000133	02.05.2007

Buchungskreis	Erfassungsdatum
1000	02.05.2007

Geschäftsjahr	Erfasst von
2007	BUCHHALTER

Kreditoren	Deutsche Telekom
0000002003	

Betrag	EUR
850.00	

Middle Window: Workflow-Browser

Sachliche Prüfung der Rechnung 1900000134

Belegnummer	Buchungsdatum
1900000134	02.05.2007

Buchungskreis	Erfassungsdatum
1000	02.05.2007

Geschäftsjahr	Erfasst von
2007	BUCHHALTER

Kreditoren	Deutsche Telekom
0000002003	

Betrag	EUR
850.00	

Right Window: Buchungstempel zu Beleg 1900000133

Kontierungsdaten zum Beleg

Z	Pos	Lf.Nr.	Betrag	Betrag H...	Kost...	Sachkto	Auftrag	PrCtr	PSP-El.	Einkaufsbeleg	...	Ma
			200,00		2100	476000						
			200,00		2200	476000						
			250,00			476000	600028					
			200,00		1000	476000						

Langtext zum Beleg

*** Bitte ab hier neuen Text eingeben ***

Zeile 3 betrifft Umbau Telefonzentrale

- ☑ Zugriff auf Workitem von SAP oder WEB
- ☑ Verwendung von Kontierungsvorlagen und Textkonserven
- ☑ Datentransfer Buchungstempel / SAP-Beleg

SAP Integration

Freigabe, mehrstufig

Freigabe der Rechnung 1900000133 auf Stufe 2

Belegnummer: 1900000133, Buchungskreis: 1000, Geschäftsjahr: 2007, Kreditör: 0000002003, Betrag: 850.00

Buchungsdatum: 02.05.2007, Erfassungsdatum: 02.05.2007, Erfasst von: BUCHHALTER, Deutsche Telekom, EUR

Buttons: Freigeben, Ablehnen, Alles freigeben, Alles ablehnen, Originalbeleg, Anlagen anz., Anlagen erst., Sichern und verlassen, Zurücklegen, Später bearbeiten, Weiterleiten, Abbrechen

Status	Rechnungsnummer	Betrag	Währung	Betrag	H/W	H/W	S/H	Sachkonto	Kostenst.	PrCk	Pos.	Status	Text
000	1900000133	450.00	EUR	450.00	EUR	S	476000	2100	1402				Freigegeben auf Stufe 1 von USSANCHEZ
000	1900000133	400.00	EUR	400.00	EUR	S	476000	2200	1402				Freigegeben auf Stufe 1 von USKUNTZ

Buchungstempel-Text: *** USMAYER (02.05.2007 14:04:15) ***
Zeile 3 betrifft Umbau Telefonzentrale
*** USKUNTZ (02.05.2007 14:13:46) ***
i.O.
*** Bitte ab hier neuen Text eingeben ***

Workflow-Browser

Freigabe der Rechnung 1900000133 auf Stufe 2

Belegnummer: 1900000133, Buchungskreis: 1000, Geschäftsjahr: 2007, Kreditör: 0000002003, Betrag: 850.00

Buchungsdatum: 02.05.2007, Erfassungsdatum: 02.05.2007, Erfasst von: BUCHHALTER, Deutsche Telekom, EUR

Buttons: Freigeben, Ablehnen, Alles freigeben, Alles ablehnen, Originalbeleg, Anlagen anz., Anlagen erst., Sichern und verlassen, Zurücklegen, Später bearbeiten, Weiterleiten, Abbrechen

Status	Rechnungsnummer	LfNr	Betrag	Währung	Betrag	H/W	H/W	Kst.-Art	Kostnr.	Pos.	Status	Text	S/H	Sachkonto	KontTyp	Kostenst.	Anlage
000	1900000133	9998	450.00	EUR	450.00	EUR	H	0000476000				Freigegeben auf Stufe 1 von USSANCHEZ	S	476000		2100	
000	1900000133	9999	400.00	EUR	400.00	EUR	H	0000476000				Freigegeben auf Stufe 1 von USKUNTZ	S	476000		2200	

Bereits erfasste Anmerkungen (nicht änderbar):
*** USMAYER (02.05.2007 14:04:15) ***
Zeile 3 betrifft Umbau Telefonzentrale
*** USKUNTZ (02.05.2007 14:13:46) ***
i.O.
*** Bitte ab hier neuen Text eingeben ***

Hier können Sie eine Anmerkung erfassen:

- ✓ Automatische Identifikation und Weiterleitung an den Freigabeberechtigten
- ✓ Zugriff auf Workitem von SAP oder WEB
- ✓ Prüfung der Freigabe auf Positionsebene
- ✓ Automatische Buchung nach Freigabe aller Positionen

SAP Integration

Rechnungseingangsbuch

Analys des Rechnungsprüfungs-Workflows

Belegnum.	BE	WF-Status	Sachl. Prüfer	Freigeb. St1	Freigeb. St2	AN	IM	Skto	Betrag	Kred. / Deb.	K/D	Name Kred. / Deb.	Suchbegriff	Referenz	Vorerrf. am	Gebucht am	Gebucht um
1900000023		COMPLETED	BAUER	BAUER	1-stufig				4.500,00	1000	K	C. E. B. BERLIN	ALLGEMEIN	4711	12.04.2005	12.04.2005	08:33:20
1900000024		COMPLETED	BAUER	BAUER	1-stufig				4.500,00	1000	K	C. E. B. BERLIN	ALLGEMEIN	4711	13.04.2005	13.04.2005	11:17:12
1900000025		COMPLETED	MALER	BAUER	1-stufig				116,00	2000	K	Metall-Recycling GmbH	AUTO/ELEKT	09880	19.04.2005	21.04.2005	15:18:41
1900000026		COMPLETED	SCHMISCHKE	BAUER	1-stufig				116,00	2000	K	Metall-Recycling GmbH	AUTO/ELEKT	09880	19.04.2005	19.04.2005	13:46:25
1900000027		COMPLETED	SCHMISCHKE	Mehrere	1-stufig				116,00	2000	K	Metall-Recycling GmbH	AUTO/ELEKT	09880	20.04.2005	20.04.2005	12:16:40
1900000028		COMPLETED	MALER	MALER	1-stufig				8.000,00	2000	K	Metall-Recycling GmbH	AUTO/ELEKT	09880	21.04.2005	21.04.2005	15:17:09
1900000029		COMPLETED	SCHMISCHKE	BAUER	JENSEN				8.000,00	2000	K	Metall-Recycling GmbH	AUTO/ELEKT	888	22.04.2005	22.04.2005	11:20:52
1900000030		COMPLETED	MALER	BAUER	1-stufig				790,00	2000	K	Metall-Recycling GmbH	AUTO/ELEKT	888	25.04.2005	25.04.2005	12:18:15
1900000031		COMPLETED	MAL FR	RAI FR	1-stufig				888,00	2000	K	Metall-Recycling GmbH	AUTO/ELEKT	888	25.04.2005	25.04.2005	12:18:15
1900000032		COMPLETED	BAUER	BAUER	1-stufig				342,25	2001	K	COMZU	COMZU	84370	24.04.2005	24.04.2005	12:02:12
1900000034		COMPLETED	BAUER	BAUER	1-stufig				696,00	2000	K	Metall-Recycling GmbH	AUTO/ELEKT	09880	02.05.2005	02.05.2005	09:26:27
1900000035		STARTED	-	-	-				100,00	2000	K	Metall-Recycling GmbH	AUTO/ELEKT	09880	03.05.2005	03.05.2005	15:32:25
1900000036		STARTED	SCHMISCHKE	-	-				1.100,00	2001	K	COMZU	COMZU	888	11.05.2005		00:00:00
1900000037		COMPLETED	SCHMISCHKE	Mehrere	1-stufig				754,00	2003	K	Büromaschinen Meier	MEIER	77654	13.05.2005	13.05.2005	11:02:24
1900000038		COMPLETED	SCHATZMANN	SCHATZMANN	1-stufig				9.007,00	2003	K	Büromaschinen Meier	MEIER	776566	13.05.2005	13.05.2005	09:22:17
1900000039		COMPLETED	MALER	BAUER	1-stufig				600,00	2003	K	Büromaschinen Meier	MEIER	876547	19.05.2005	19.05.2005	12:25:19
1900000040		COMPLETED	SCHMISCHKE	BAUER	JENSEN				9.000,00	2003	K	Büromaschinen Meier	MEIER	98787978	20.05.2005	20.05.2005	14:53:29
1900000041		COMPLETED	BAUER	MALER	1-stufig				9.007,00	2003	K	Büromaschinen Meier	MEIER	876547	20.05.2005	20.05.2005	16:41:42
1900000042		COMPLETED	MALER	MALER	1-stufig				295,04	2001	K	COMZU	COMZU	846370	23.05.2005	23.05.2005	14:56:13
1900000043		COMPLETED	SCHMISCHKE	Mehrere	1-stufig				342,25	2001	K	COMZU	COMZU	84370	24.05.2005	24.05.2005	11:19:24
1900000044		STARTED	SCHMISCHKE	-	-				8.120,00	2003	K	Büromaschinen Meier	MEIER	352123	27.05.2005		00:00:00
1900000045		STARTED	BAUER	Mehrere	1-stufig				8.120,00	2002	K	SEBA Europe GmbH	SEBA	352123-2005	30.05.2005		00:00:00
1900000046		STARTED	MALER	-	-				342,25	2001	K	COMZU	COMZU	74747	01.06.2005		00:00:00
1900000047		COMPLETED	SCHMISCHKE	BAUER	1-stufig				100,00	2000	K	Metall-Recycling GmbH	AUTO/ELEKT	574839	03.06.2005	03.06.2005	10:58:50
1900000048		STARTED	-	-	-				200,00	2000	K	Metall-Recycling GmbH	AUTO/ELEKT	ALK ABELLO	07.06.2005		00:00:00
1900000049		STARTED	BAUER	-	-				893,00	2001	K	COMZU	COMZU	355256	07.06.2005		00:00:00
1900000050		COMPLETED	BAUER	MALER	1-stufig				897,00	2001	K	COMZU	COMZU	57483999	08.06.2005	08.06.2005	09:40:10
1900000051		COMPLETED	BAUER	MALER	1-stufig				191,95	2001	K	COMZU	COMZU	83927	10.06.2005	10.06.2005	09:52:57
1900000052		COMPLETED	BAUER	Mehrere	1-stufig				342,25	2001	K	COMZU	COMZU	8393	16.06.2005	16.06.2005	12:14:36
1900000053		STARTED	-	-	-				880,00	2001	K	COMZU	COMZU	8493	27.06.2005		00:00:00
5105607992		COMPLETED	BAUER	BUCHHALTER	1-stufig				232,00	2000	K	Metall-Recycling GmbH	AUTO/ELEKT	7876	25.01.2005	25.01.2005	21:47:55
5105608002		COMPLETED	>>>>>OK<<<<<	>>>>>OK<<<<<	>>>>>OK<<<<<				232,00	2000	K	Metall-Recycling GmbH	AUTO/ELEKT	7876	08.03.2005	08.03.2005	09:08:26
5105608012		COMPLETED	>>>>>OK<<<<<	>>>>>OK<<<<<	>>>>>OK<<<<<				232,00	2000	K	Metall-Recycling GmbH	AUTO/ELEKT	9899889	09.03.2005	09.03.2005	14:12:06

- ☒ Durchgehende Prozesstransparenz während und nach der Rechnungsbearbeitung
- ☒ Zugriff auf SAP Belege, SAP Kreditoren, Notizen, Originalrechnungen, uvm.
- ☒ Ad-hoc Workflow, Buchung aus dem Rechnungseingangsbuch etc.
- ☒ Integrierte SAP Berechtigungsobjekte für die Zugriffssteuerung

Erkennungsraten / Automatisierung

ROI durch...

- Erhöhung der Transparenz
- Steigerung der Durchlaufzeiten
- Eliminierung von Transport- und Liegezeiten
- Reduktion der Prozesskosten
- Sicherung/ Steigerung der Skontoerträge
- Optimale Unterstützung der Liquiditätsplanung
- Zeitnaher Monatsabschluss
- Automatisierte „Dunkelbuchung“

eFLOW InvoiceReader

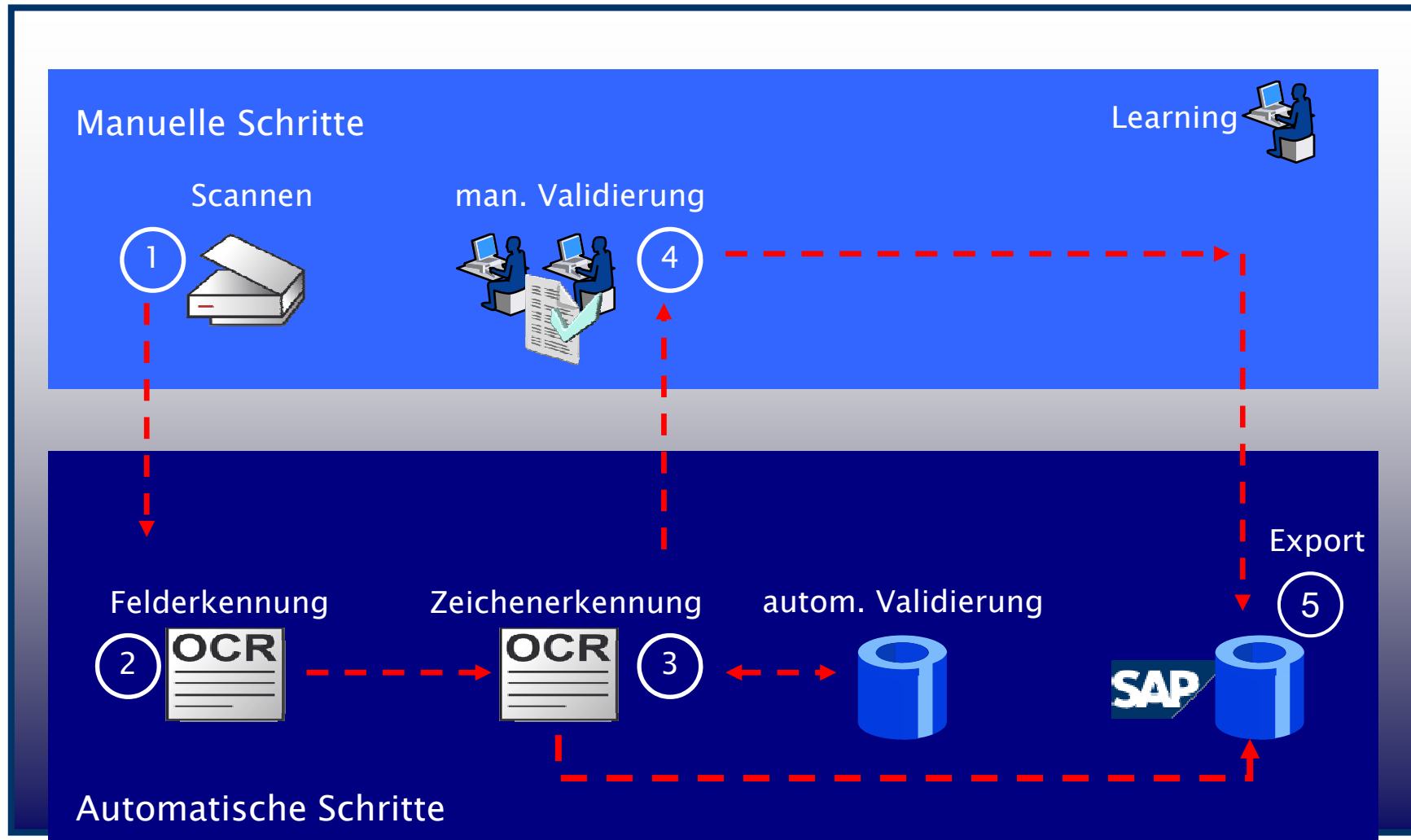

TIS

Top Image Systems

Vollseitenerkennung – Beispiel Voting

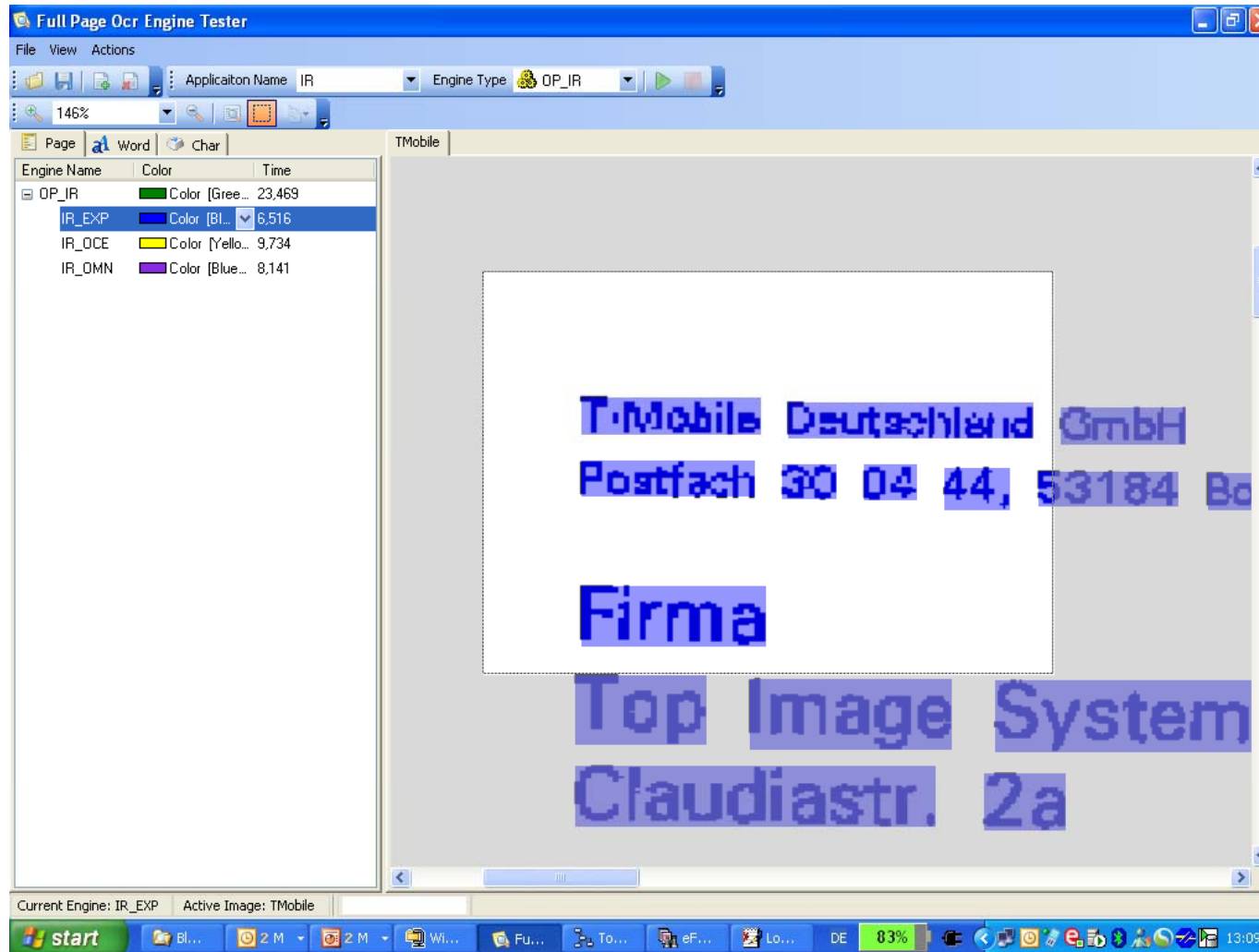

eFLOW Ability

Vollseitenerkennung – (Expervision)

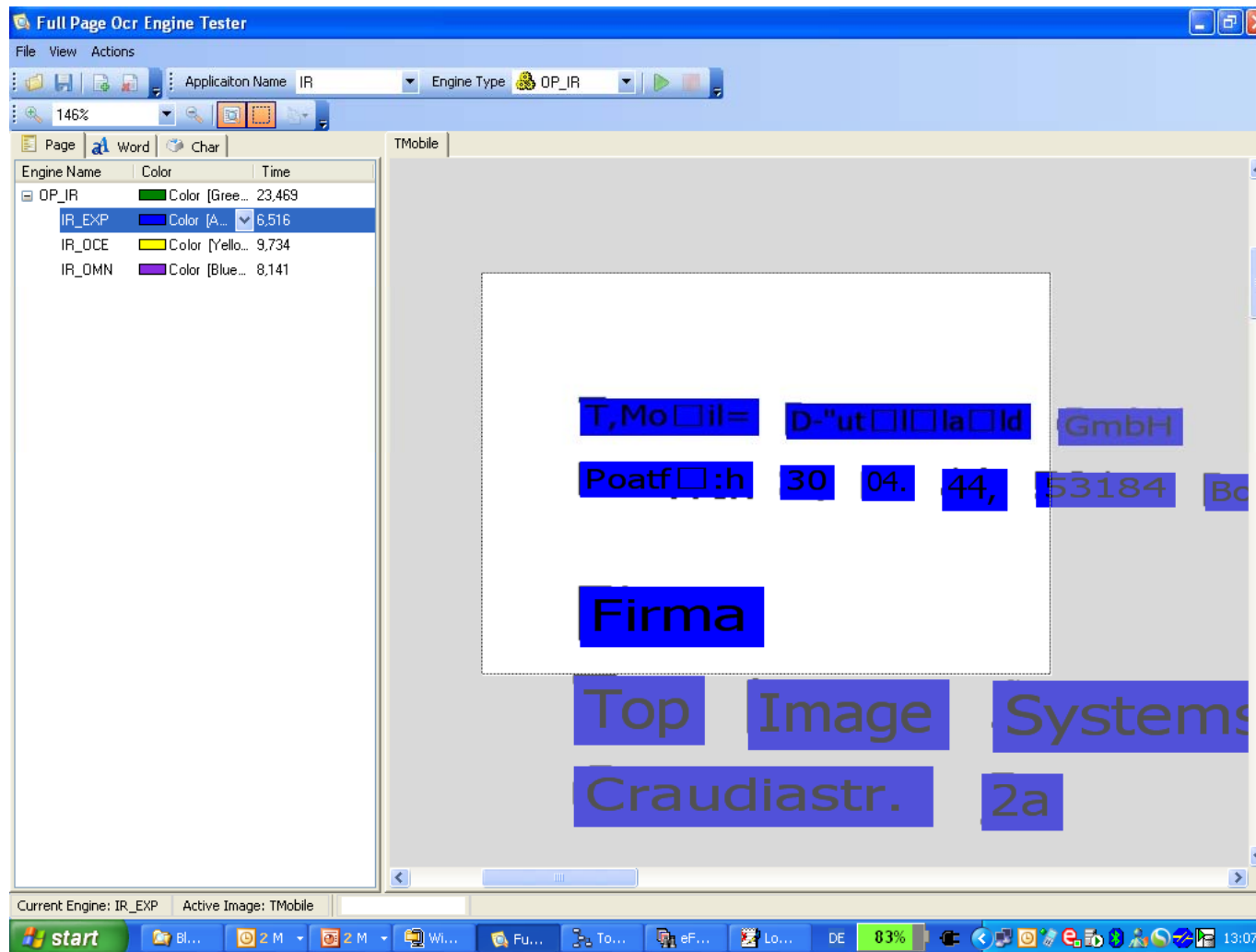

eFLOW Ability

Vollseitenerkennung – (OCE)

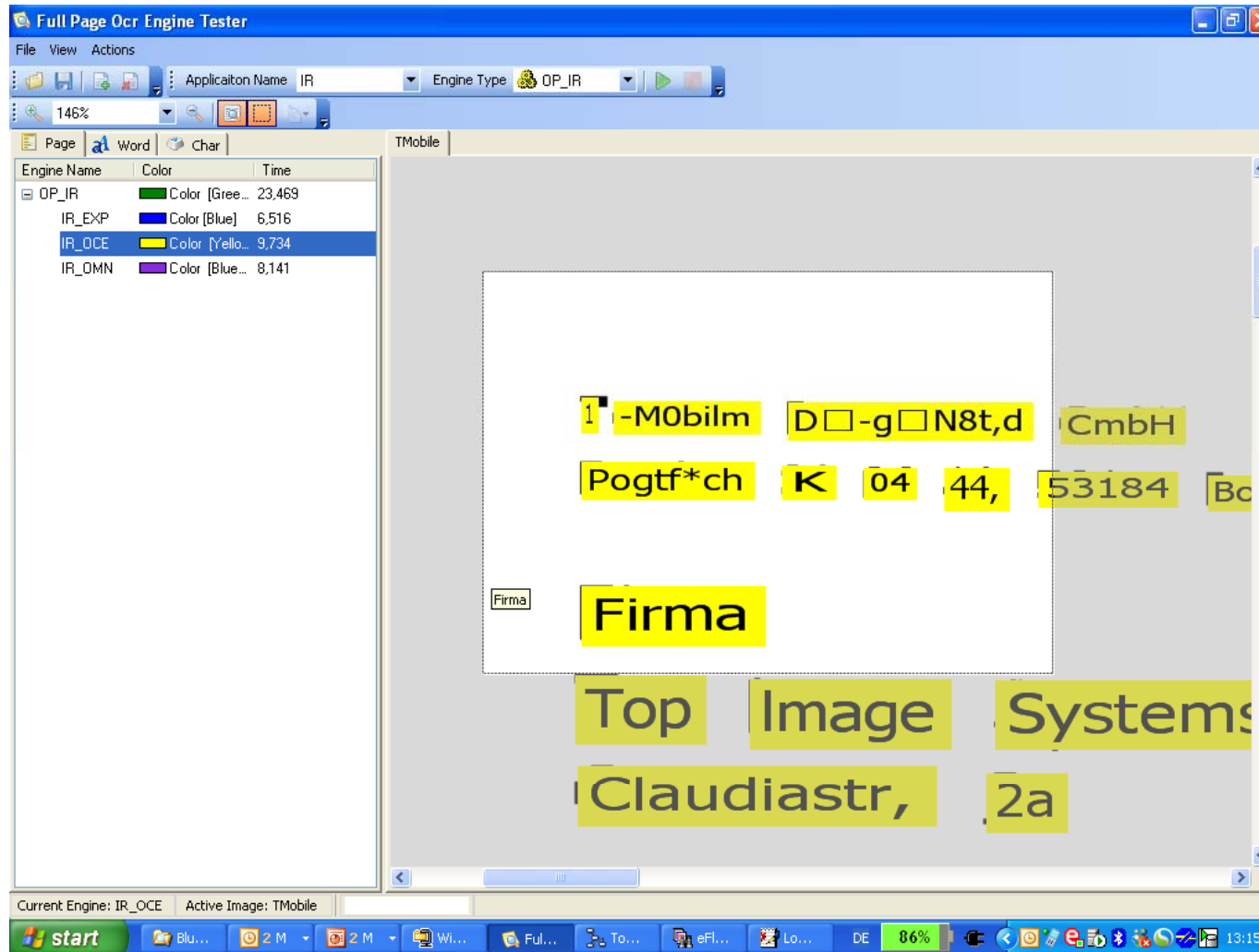

eFLOW Ability

Vollseitenenerkennung – (Scansoft)

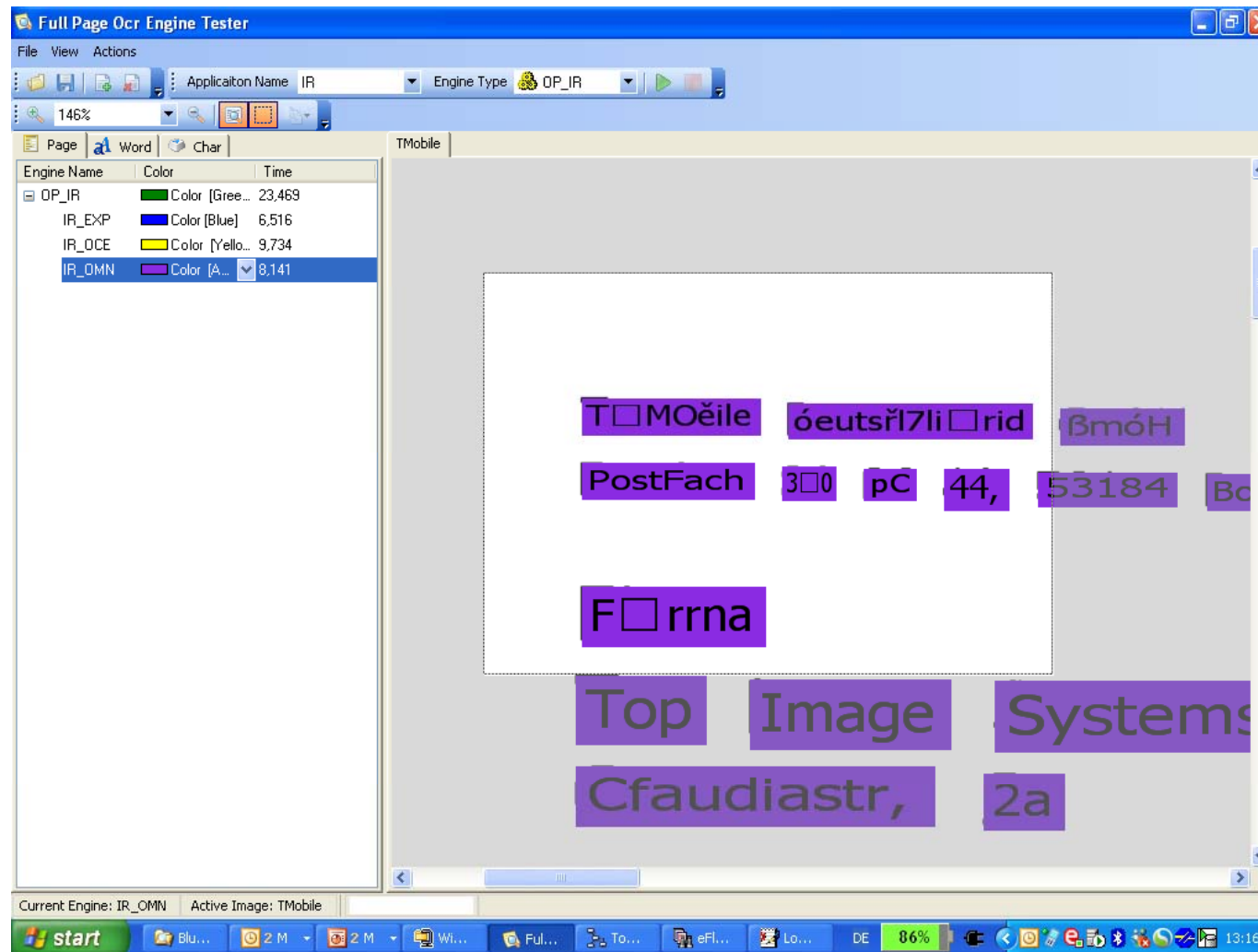

eFLOW Ability

Vollseitenerkennung – Final

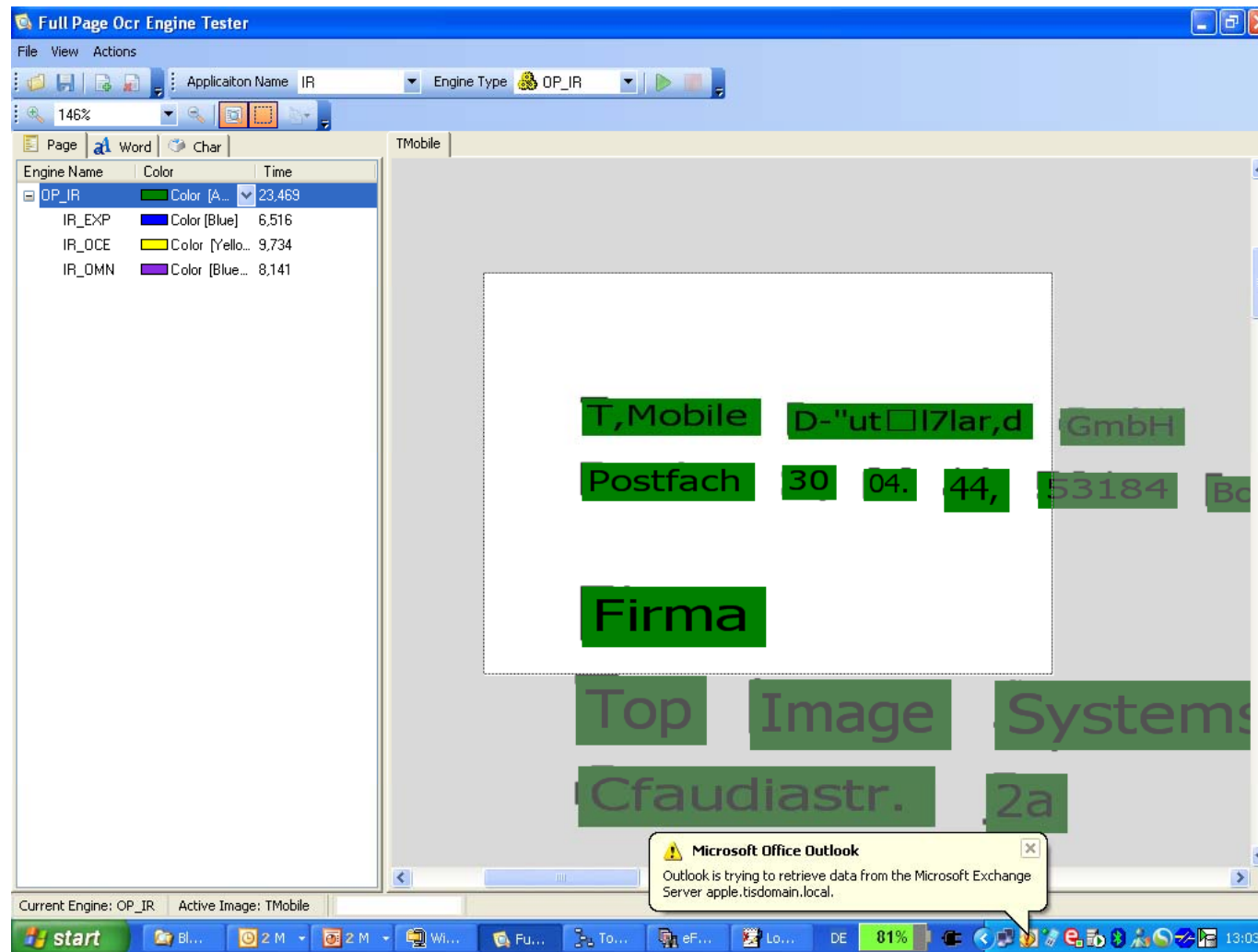

eFLOW Ability

Felderkennung

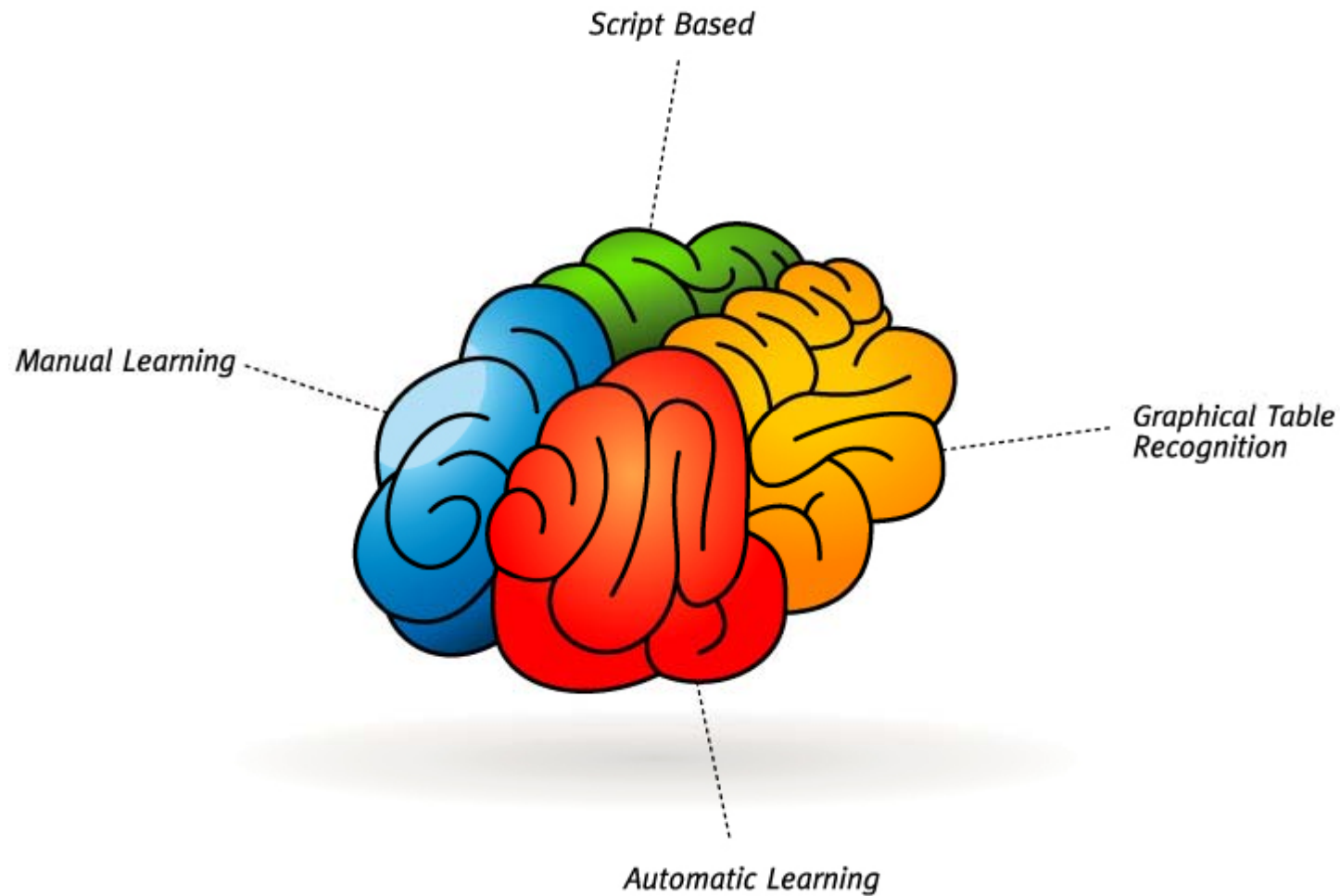

eFLOW Ability

Zeichenerkennung

<SupplierTaxNo>	205/5777/0518 (13)
(none)	205/5777/0518 (13)
<Supplier_Faxnumber>	0800 / 3301069 (14)
(none)	0800 / 3301069 (14)
<Supplier_Branchcode>	37050198 (8)
(none)	37050198 (8)
<Supplier_AccountNo>	0065002982, (11)
(none)	0065002982, (11)
<Invoice_Number>	18082450 (8)
HDM_MP_ALPHANUM (Majority	18082450 (8)
HDM_MP_AlphNum_Reco	18082450 (8)
HDM_MP_AlphNum_AEG	1*082450 (8)
HDM_MP_Alphanum_Kad	18082*0 (7)
<VAT1>	16% (3)
(none)	16% (3)
<Total_Amount>	309,19 (6)
(none)	309,19 (6)
<VAT_Amount1>	42,65 (5)
(none)	42,65 (5)
<Net_Amount1>	266, 54 (7)
(none)	266, 54 (7)

chnungsdatum

20.06.200

immer angeben

undennummer

nungsnummer

167002551

18082450

Seite

1

Investitionssicherheit / Plattform

Incoming Info

Classify

Recognize

Export

Strukturierte
Dokumente

Teilstrukturierte
Dokumente

Unstrukturierte
Dokumente

eFLOW – Eine Plattform

Informationen...

- Quelle
- Format
- Struktur

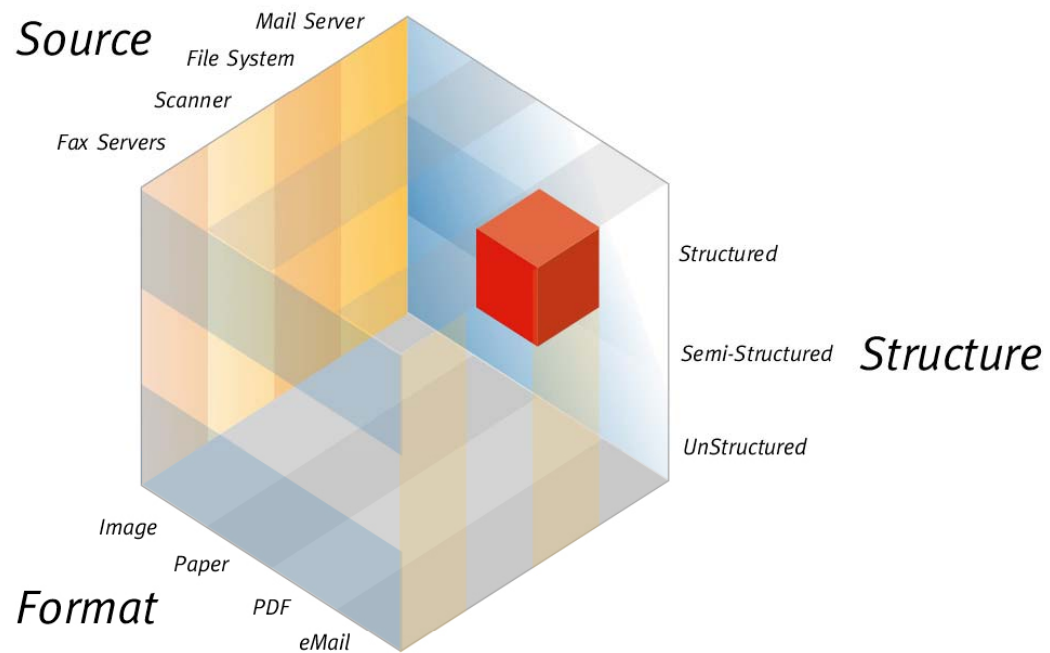

eFLOW3

Unified Content Platform

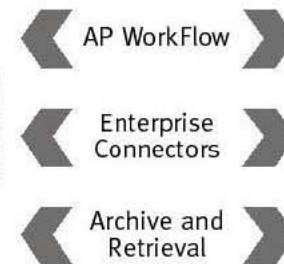
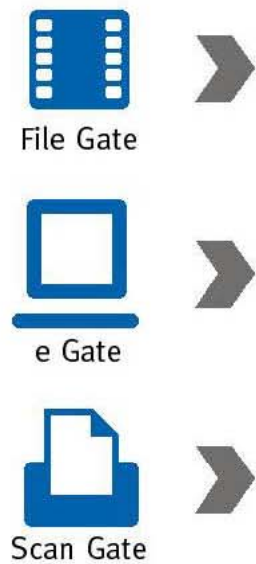

eFLOW – Eine Plattform

Weitere Aufgaben...

Bestelleingang

Formulare

Elektronische Dokumente

Zahlungsverkehr

Personalakten

Klassifizierung / Posteingang

eFLOW – Eine Plattform

Vielen Dank!